

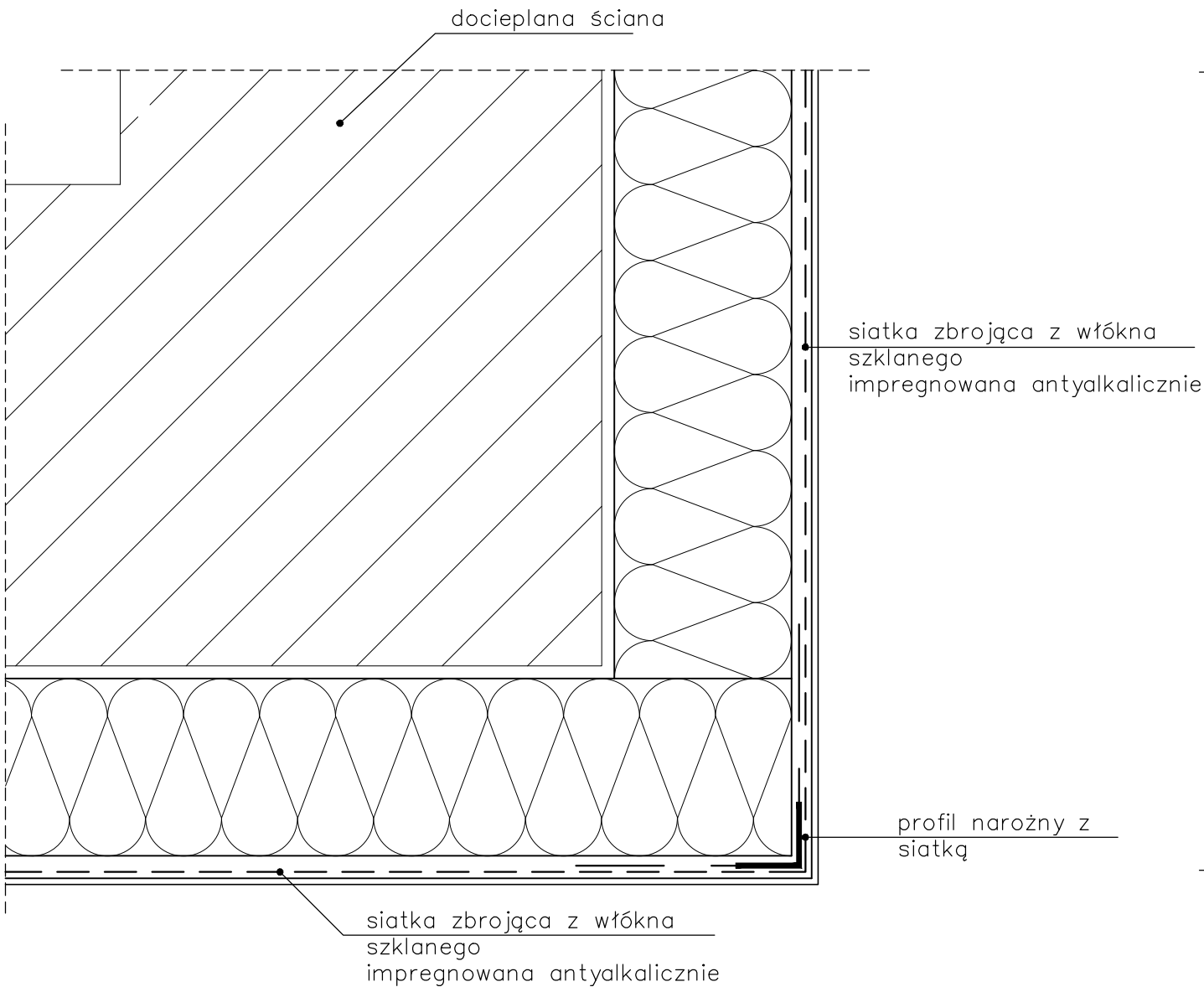

NAROŻE WYPUKŁE

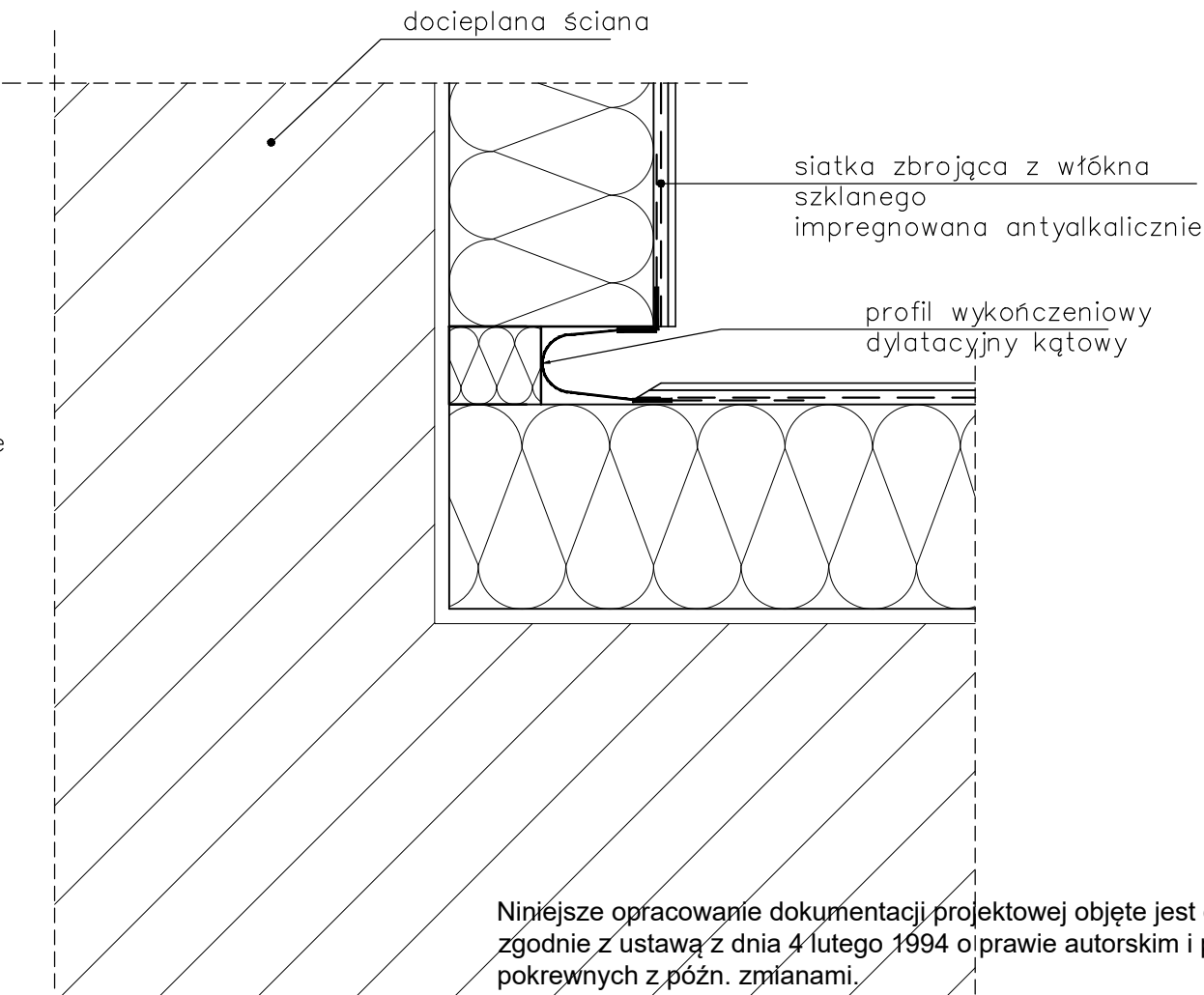

NAROŻE WKŁĘSŁE



JEDNOSTKA PROJEKTOWA:



ENEPROJEKT

Adam Dziamski

ul. Unii Lubelskiej 3, 61-249 Poznań

NIP 782-204-64-63, REGON 301038550

NAZWA INWESTYCJI:

PRZEBUDOWA ORAZ TERMOMODERNIZACJA

BUDYNKU MIESZKALNEGO WIELORODZINNEGO

PRZY UL. ROBOTNICZEJ 2 W STARACHOWICACH

ADRES OBIEKTU BUDOWLANEGO:

ul. Robotnicza 2 27-200 Starachowice (dz. nr ew. 1131/13 obręb 0001)

INWESTOR: GMINA STARACHOWICE,
ul. Radomska 45, 27-200 Starachowice

GLÓWNY PROJEKTANT:	BRANŻA/SPECJALNOŚĆ:	UPRAWNIENIA:	PODPIS:
mgr inż. arch. Mariusz Sawicki	budowlana/ architektura	357/PW/92	
SPRAWDZAJĄCY ARCHITEKTURY:			
mgr inż. arch. Jarosław Krawczyk			
OPRACOWAŁA:			
mgr inż. arch. Joanna Kiedrowicz			

PROJEKT WYKONAWCZY

DATA: VI 2018

TYTUŁ RYSUNKU:

DETAL DOCIEPLENIA NAROŻY

SKALA:

1:5

NR RYS.:

D.04